

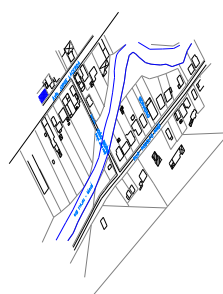

1. MUNICÍPIO: VIDAL RAMOS DENOMINAÇÃO: CASA DO ANGELOBOING ENDEREÇO: RUA RODOLFO PRIM, 308 <p align="center">URBANO (<input checked="" type="checkbox"/>) RURAL ()</p>						2. VR - 002																						
4. ENTORNO: HOMOGÊNEO DE ÉPOCA (<input checked="" type="checkbox"/>) OBS.: HETEROGÊNEO () DESCARACTERIZADO ()						3. TIPOLOGIA: ARQUITETURA CIVIL PRIVADA																						
6. FACHADA PRINCIPAL: ALVENARIA DATAÇÃO: 1938 MATERIAL PREDOMINANTE: REBOCO						5. USO ATUAL: RESIDENCIAL DESOCUPADO() RUÍNA ()																						
<table border="1" style="width:100%; border-collapse: collapse;"> <tr> <td style="width:10%; text-align: center;">Aber.</td> <td style="width:10%; text-align: center;">Verga.</td> <td style="width:15%; text-align: center;">RETA</td> <td style="width:15%; text-align: center;">A. ABAT.</td> <td style="width:15%; text-align: center;">A. PLENO</td> <td style="width:15%; text-align: center;">A. OGIVAL</td> <td style="width:10%; text-align: center;">OUTROS</td> </tr> <tr> <td>JANELA</td> <td></td> <td align="center"><input checked="" type="checkbox"/></td> <td></td> <td></td> <td></td> <td></td> </tr> <tr> <td>PORTA</td> <td></td> <td align="center"><input checked="" type="checkbox"/></td> <td></td> <td></td> <td></td> <td></td> </tr> </table>						Aber.	Verga.	RETA	A. ABAT.	A. PLENO	A. OGIVAL	OUTROS	JANELA		<input checked="" type="checkbox"/>					PORTA		<input checked="" type="checkbox"/>					7. N° DE PAVIMENTOS 02 PORÃO () SÓTÃO (<input checked="" type="checkbox"/>) OUTROS ()	
Aber.	Verga.	RETA	A. ABAT.	A. PLENO	A. OGIVAL	OUTROS																						
JANELA		<input checked="" type="checkbox"/>																										
PORTA		<input checked="" type="checkbox"/>																										
8. COBERTURA: Tipo Chalé N° DE ÁGUAS: 02 COM BEIRAL (<input checked="" type="checkbox"/>) COM PLATIBANDA ()						9. ESTRUTURA: PORTANTE – Alvenaria estrutural de tijolo cerâmico maciço																						
<table border="1" style="width:100%; border-collapse: collapse;"> <tr> <td style="width:30%;">Telha CANAL</td> <td align="center"><input checked="" type="checkbox"/></td> </tr> <tr> <td>Telha FRANCESA</td> <td align="center"><input type="checkbox"/></td> </tr> <tr> <td>Telha de ZINCO</td> <td align="center"><input type="checkbox"/></td> </tr> <tr> <td>Plana Germânica</td> <td align="center"><input type="checkbox"/></td> </tr> </table>						Telha CANAL	<input checked="" type="checkbox"/>	Telha FRANCESA	<input type="checkbox"/>	Telha de ZINCO	<input type="checkbox"/>	Plana Germânica	<input type="checkbox"/>	10. OUTROS ELEMENTOS EXTERNOS: - Varandas frontais em arco pleno														
Telha CANAL	<input checked="" type="checkbox"/>																											
Telha FRANCESA	<input type="checkbox"/>																											
Telha de ZINCO	<input type="checkbox"/>																											
Plana Germânica	<input type="checkbox"/>																											
11. SITUAÇÃO <div align="center">  </div>																												
12. OBSERVAÇÕES:																												
13. FOTO: <div align="center">  </div>						14. IMPLANTAÇÃO: <div align="center">  </div>																						
15. TRATAMENTO DA ÁREA EXTERNA: DATA: 21\09\06 PESQUISADOR: IVAN RODRIGO																												

17. DENOMINAÇÃO: **CASA DO ANGELO BOING**

18. DADOS HISTÓRICOS: **Construída em mutirão pela família e amigos. Os tijolos para a construção foram confeccionados na própria obra de maneira rústica e artesanal. Passou por uma reforma e ampliação no ano de 2.000.**

FONTE: **Maria de Lurdes Back – Agente Cultural**

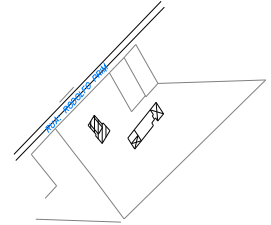
19. PROPRIETÁRIO: **Ângelo Boing**

ENDEREÇO: **Rua Rodolfo Prim, 308**

20. COMPART.	PISO	PAREDE	FORRO	COMPARTIM.	PISO	PAREDE	FORRO
Todos	Assoalho madeira	alvenaria	madeira				
21. PORTAS:	MATERIAL	BANDEIRAS	JANELAS:	MATERIAL	BANDEIRAS	TIPO:	
Todas	madeira	sim	Todas	madeira	sim		
22. ESCADAS:	DEGRAU	GUARD.CORP.	CORRIMÃO	23. MOBILIÁRIO SIGNIFICATIVO:			
sim	madeira	madeira	madeira				

24. PLANTAS

PLANTA BAIXA

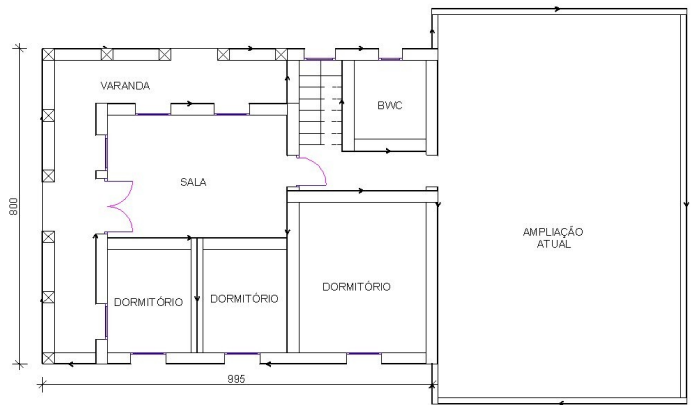

25. OBSERVAÇÕES

26. ÁREA DO TERRENO:
7.194,96m²

27. ÁREA DA CONSTRUÇÃO:
195,76m²

DATA: **21/09/06**
28. PESQUISADOR: **IVAN\RODRIGO**